

הקבלן יכין תוכנית SHOP DRAWINGS לאישור האדריכל הערות:

- ביצוע אלמנטי קונסטרוקציה ע"פ הנחיות המהנדס בלבד.
- פרטי מסגרות בניין - ראה תכנית קונסטרוקציה.
- מידות הפתחים הן מידות נטו לביצוע החלוף. יש לקרוא יחד עם רשימת אלומיניום.
- יש לתאם את מידת הבניה של הדלתות עם דרישות היצרן.
- כל החדרים הרטובים יאטמו בהתאם למפרטים המצורפים.
- מפלס אדן החלון יהווה את ה-UK של החלון.
- יש לקרוא את המפרט הטכני המצורף, אשר מוהוה את הנחיות הביצוע לתכנית זו.
- אין לשנות הוראות תכנית זו ללא אישור בכתב מהאדריכל.
- באחריות קבלן הביצוע לעמוד בכל דרישות הבטיחות של האתר ועובדיו כמחוייב בחוק.
- פרטי פיתוח לביצוע ימסרו טרם תחילת העבודות.
- כל פרטי המעקות, אורכים וגבהים יבוצעו בהתאם לאישור סופי של יועץ בטיחות הפרויקט.

תאריך:	חומרי:	מבחן הפריקט:	אדריכל:	קונסטרוקטור:	מהנדס תכנון:	מהנדס תכנון:	מהנדס תכנון:	יועץ בטחון:	יועץ גביע:	יועץ דשא:	קבלן:	פיקוח:	הועבר באמצעות:
13.03.22													מייל
26.05.22													מייל
20.06.22													מייל
05.09.22													מייל

05.09.22	0	למכרז
20.06.22	0	למכרז
26.05.22	R2	שינוי המבנה ע"פ דרישה
13.03.22	R1	סט תוכניות ראשוני

תאריך: הוצאה מהות השינוי:
אין להסתמך על המידות המופיעות בשרטוטים. על המבצע לבדוק את המידות בשטח בכל מקרה של אי התאמה במידות יש לידע את האדריכל.

זכויות היוצרים שמורות לאדריכל. אין לערוך, לשנות או לבצע כל שימוש בתכנית זו ללא הסכמה או קבלת אישור של האדריכל.

פארק הספורט טוהם

המזמין:

שם התכנית:



מהדורה
0

חתכים

מספר פרויקט: 118-06.18

גיליון: 5

שירות:	שם:	לביצוע:	למכרז:	לאישור:	לעיון:	לאישור המזמין:
שירות:	שם:	לביצוע:	למכרז:	לאישור:	לעיון:	לאישור המזמין:
זהר	שני	לביצוע	למכרז	לאישור	לעיון	לאישור המזמין
ת.הוצאה	קנייני:	1:50	05.09.22			

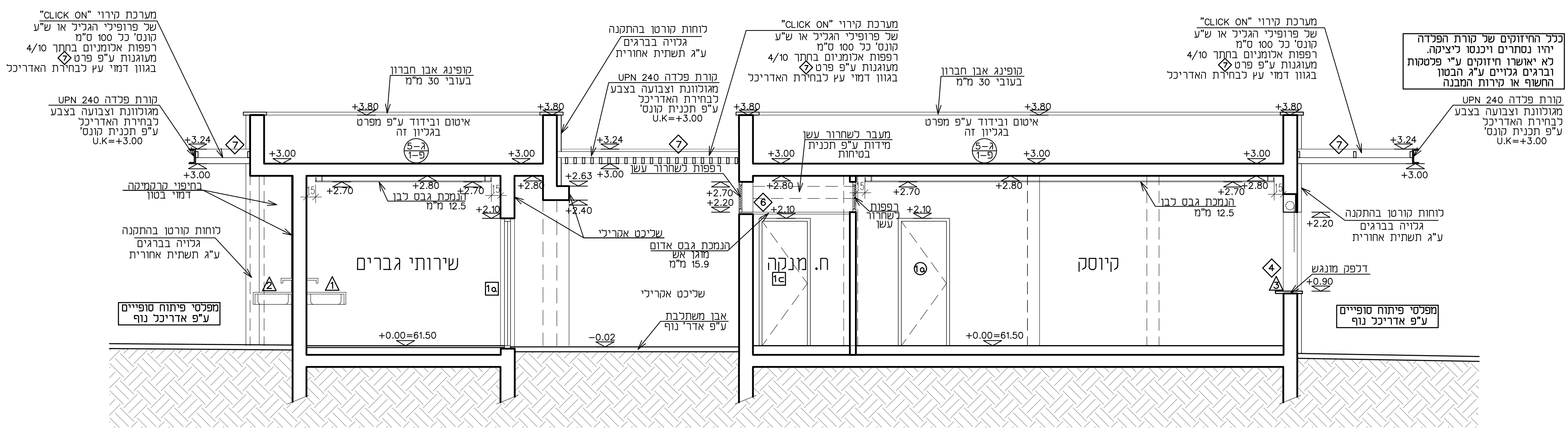

חתך א-א
קני 1:50

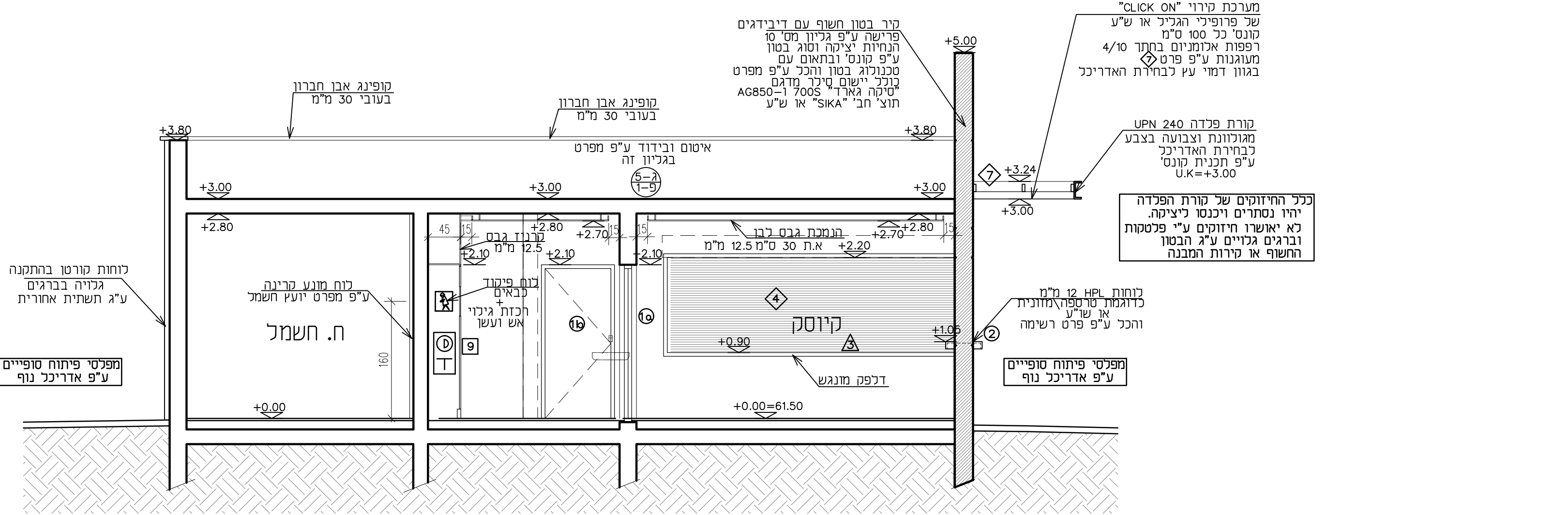

חתך ב-ב
קני 1:50