

הקבלן יכין תוכנית SHOP DRAWINGS לאישור האדריכל הערות

ביצוע אלמנטי קונסטרוקציה ע"פ הנחיות המהנדס בלבד.
 פרטי מסגרות בניין - ראה תכנית קונסטרוקציה.
 מידות הפתחים הן מידות נטו לביצוע החלון. יש לקרוא יחד עם רשימת אלומיניום.
 יש לתאם את מידת הבנייה של הדלתות עם דרישות היצרן.
 כל החדרים הרטובים יאטמו בהתאם למפרטים המצורפים.
 מפלס אדן החלון יהווה את ה-AS של החלון.
 יש לקרוא את המפרט הטכני המצורף, אשר מהווה את הנחיות הביצוע לתכנית זו.
 אין לשנות הוראות תכנית זו ללא אישור בכתב מהאדריכל.
 באחריות קבלן הביצוע לעמוד בכל דרישות הבטיחות של האתר ועובדין כמחוייב בחוק.
 פרטי פיתוח לביצוע ימטרו טרם תחילת העבודות.
 כל פרטי המעקות, אורכים וגבהים יבוצעו בהתאם לאישור סופי של יועץ בטיחות הפרויקט.

תאריך:	הועבר באמצעות:	פיקוח:	קבלן:	יעץ דשא:	יעץ גישור:	יעץ בטיחות:	מהנדס תכנון:	מהנדס תכנון:	מהנדס תכנון:	מהנדס תכנון:	מהנדס תכנון:	מהנדס תכנון:	מהנדס תכנון:	מהנדס תכנון:	מהנדס תכנון:
13.03.22	מייל														
15.05.22	מייל														
26.05.22	מייל														
20.06.22	מייל														
05.09.22															

תאריך:	הוצאה מהות השינוי:	מחיר:	מחיר:	מחיר:	מחיר:	מחיר:	מחיר:	מחיר:	מחיר:	מחיר:	מחיר:	מחיר:	מחיר:	מחיר:	מחיר:
05.09.22	למכרז	0													
20.06.22	למכרז	0													
26.05.22	שינוי המבנה ע"פ דרישה	R2													
13.03.22	סט תוכניות ראשוני	R1													

הוצאה מהות השינוי:
 אין להסתמך על המידות המופיעות בשרטוטים. על המבצע לבדוק את המידות בשטח בכל מקרה של אי התאמה במידות יש לידע את האדריכל.
 זכויות היוצרים שמורות לאדריכל. אין לערוך, לשנות או לבצע כל שימוש בתכנית זו ללא הסכמה או קבלת אישור של האדריכל.

פארק הספורט טוהם

המזמין:
 שם התכנית:

חזיתות

גיליון:	מס' פרויקט:	מס' קווי:
4	118-06.18	0
כעיון	לאישור	למכרז
לביצוע	שני	שירות:
שירות:	שירות:	שירות:
שירות:	שירות:	שירות:

אדריכלות:	קני"מ:	ת.הוצאה:
לאישור המזמין:	1:50	05.09.22

רמ' הבנקים 8, חיפה
 טל' קווי: 04-8104545
 פקס: 04-8104547
 נייד: 054-6340525
 HaBankim st.8, Haifa
 Tel.: 04-8104545
 Fax: 04-8104547
 Handy: 054-6340525
SEGEV אדריכלים architects
 zohar@segev-arch.com

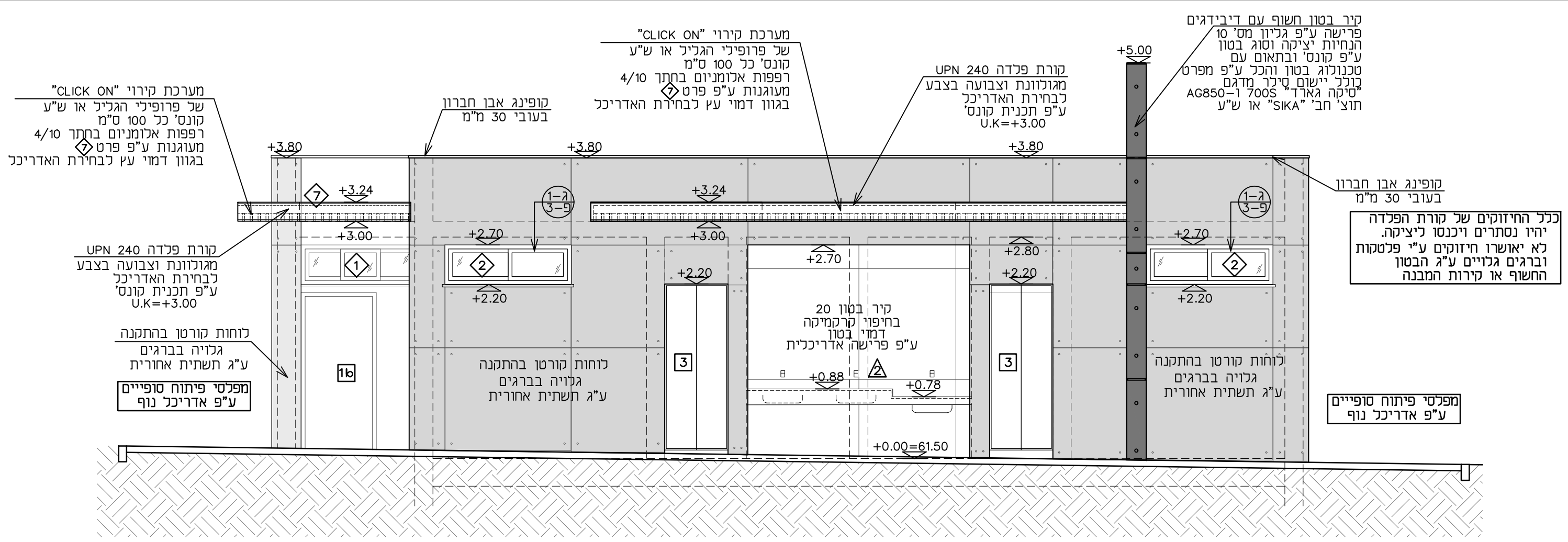

חזית פנתון
 קני"מ 1:50

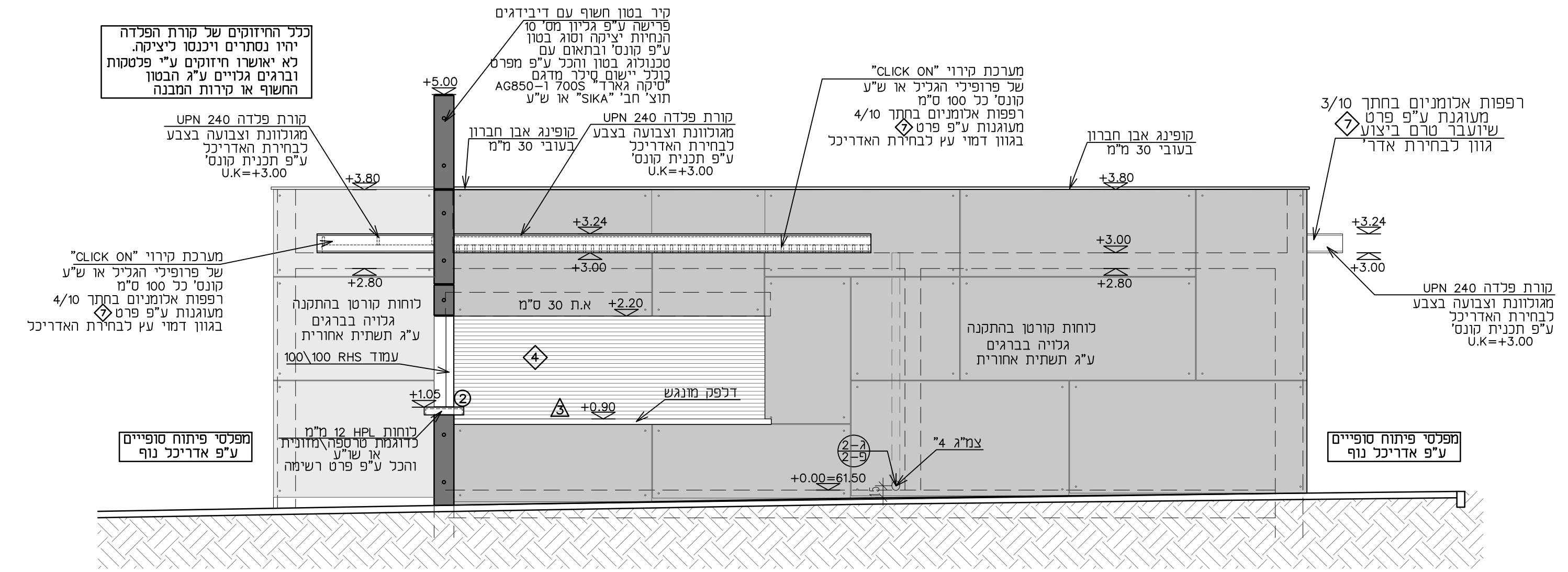

חזית פנתון
 קני"מ 1:50