קיר 25-27 (גובה הקיר משתנה לרוב מלווה פיתוח קדמי ב-55+ ס"מ)

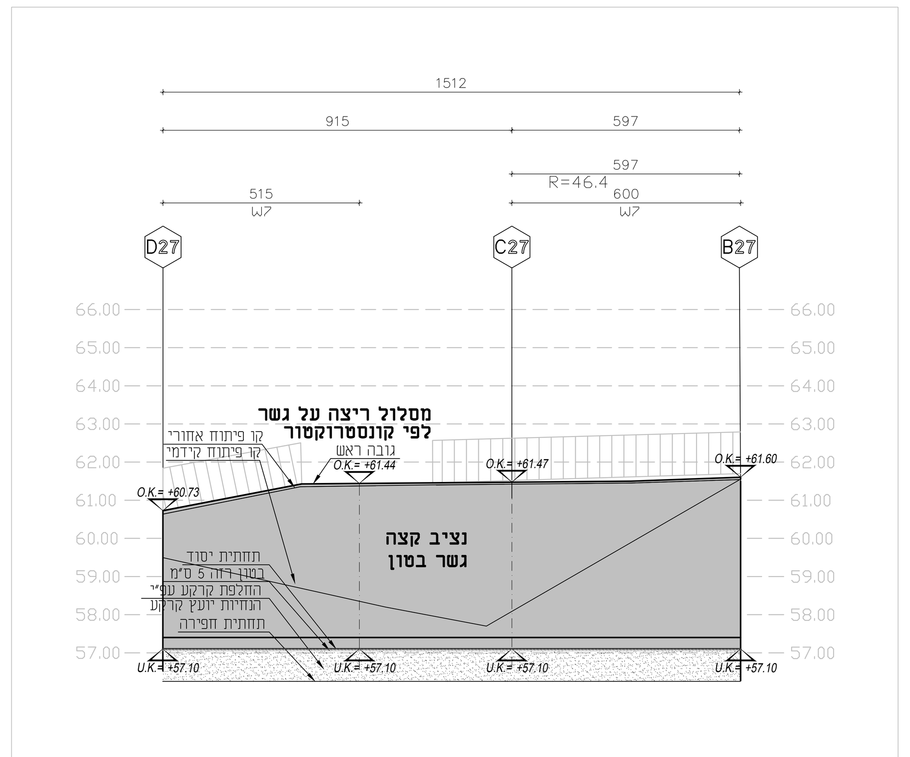

קיר 30-32

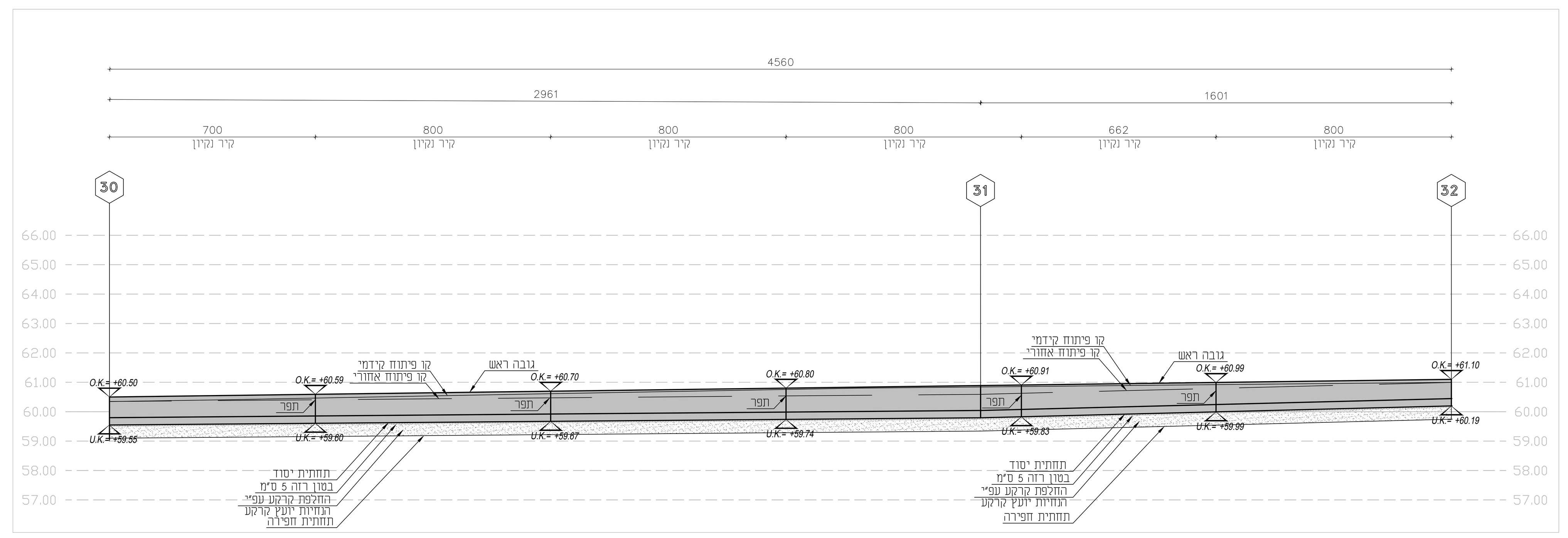

קיר 33-34

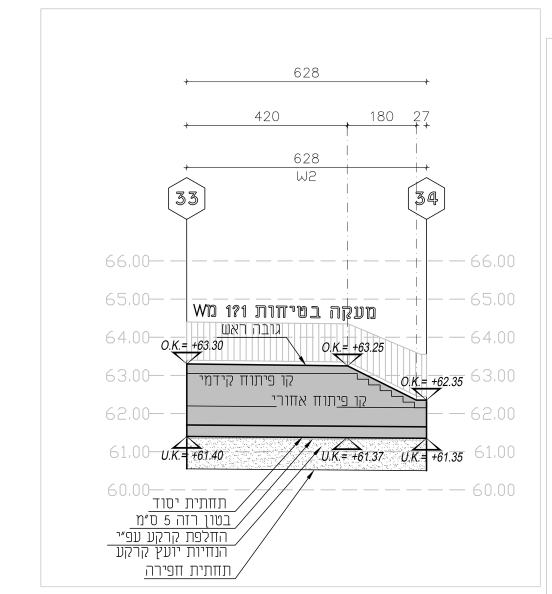

קיר 35-40

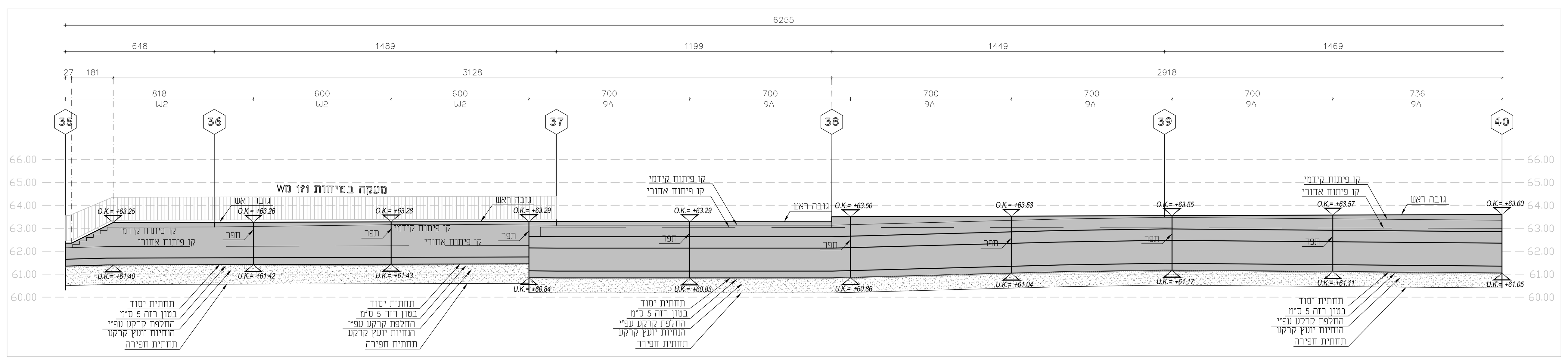

קיר 41-42

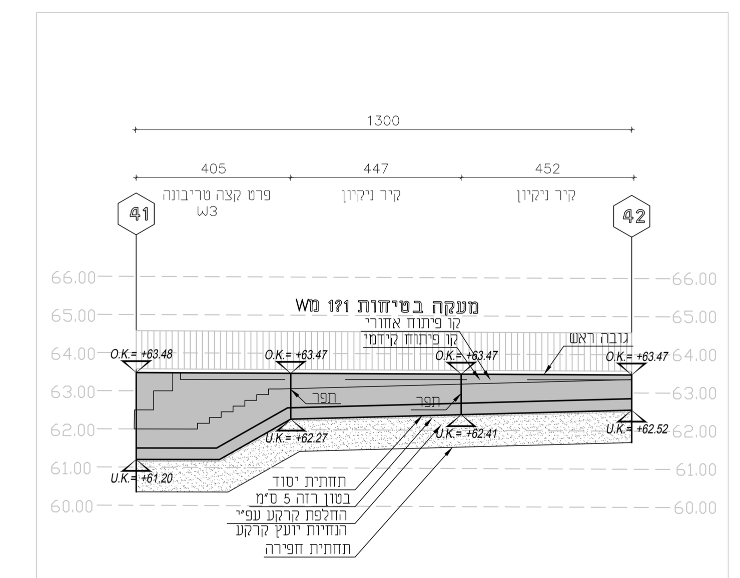

קיר 42A-42B

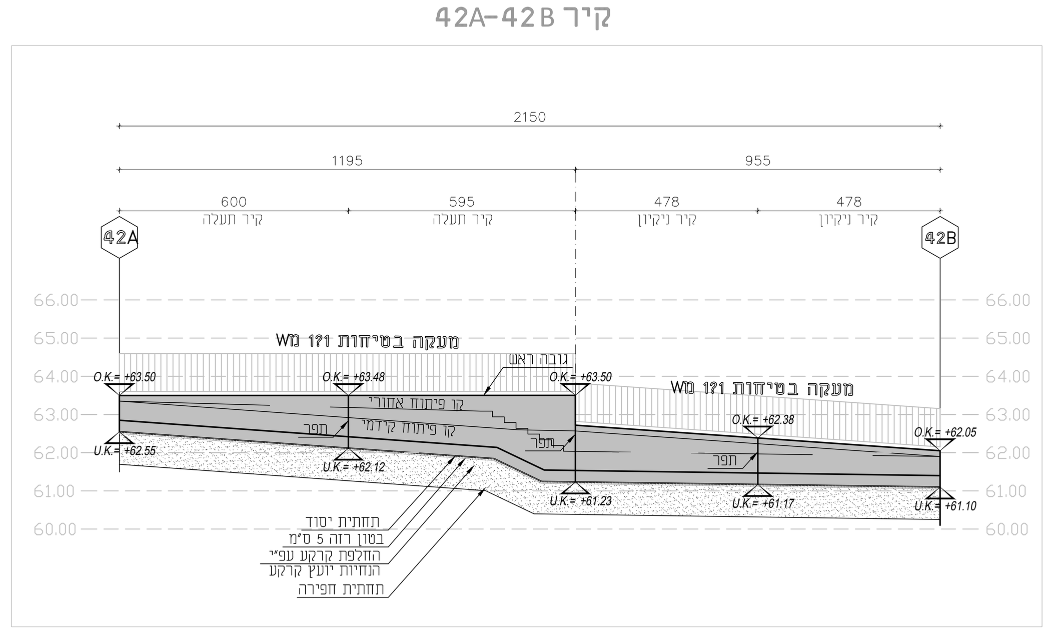

קיר 43-45

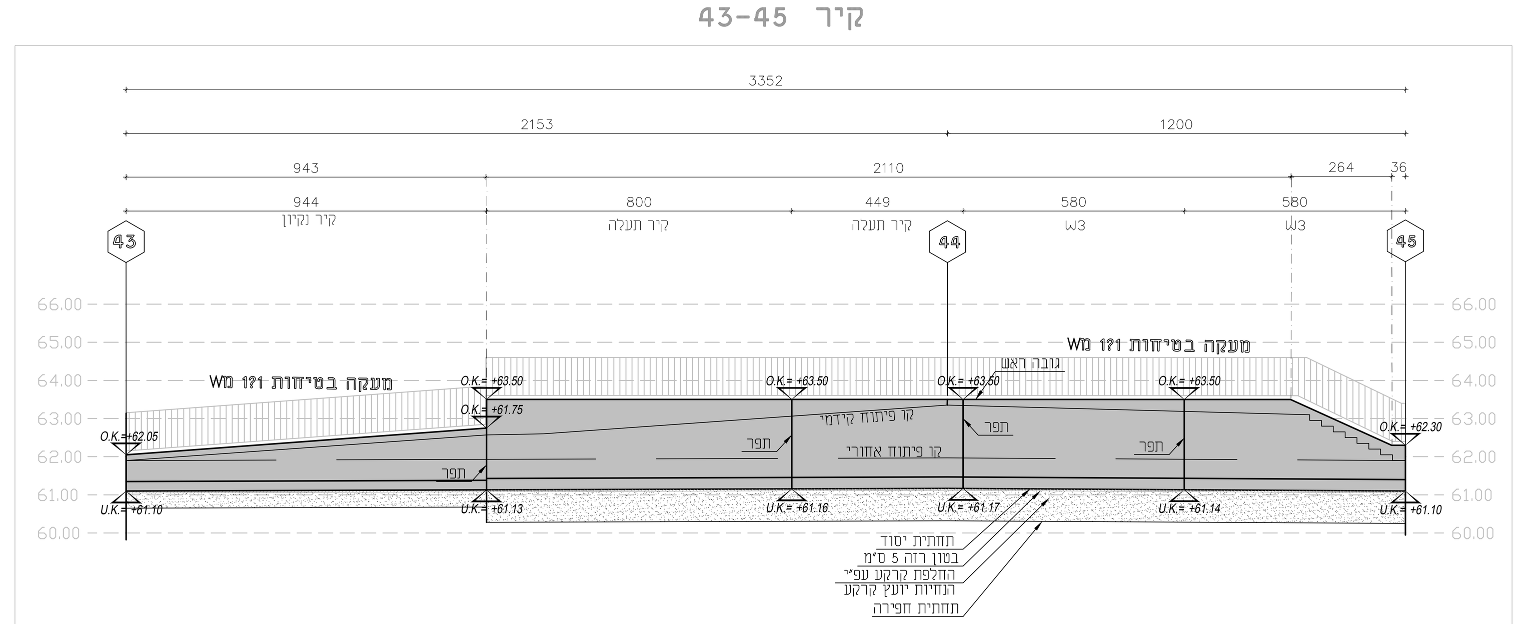

קיר 45A-45B

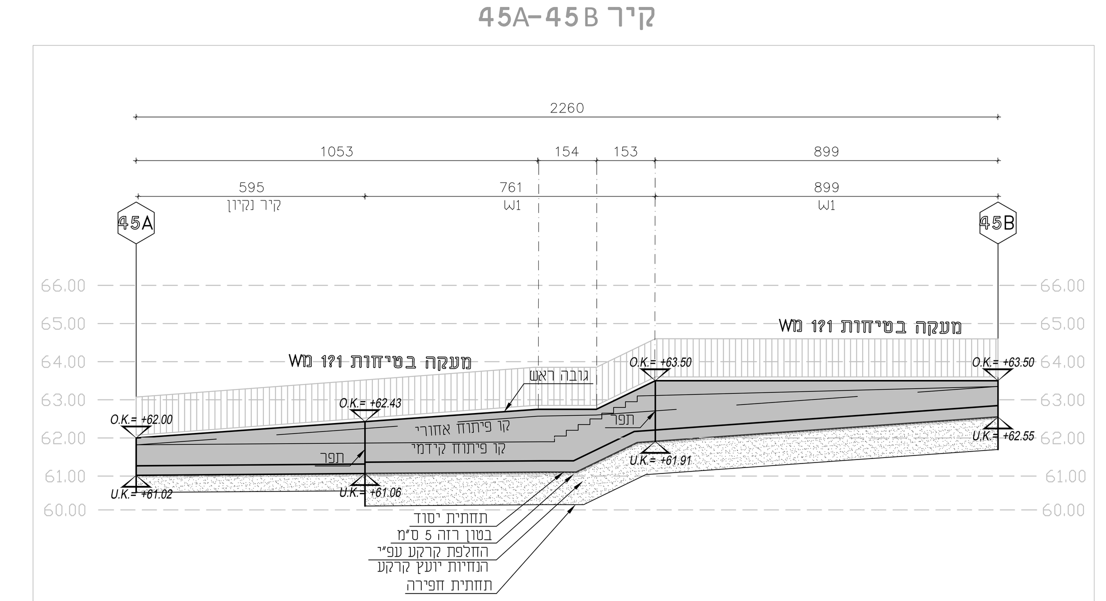

קיר 46-47 (מלווה פיתוח קדמי ב-55+ ס"מ)

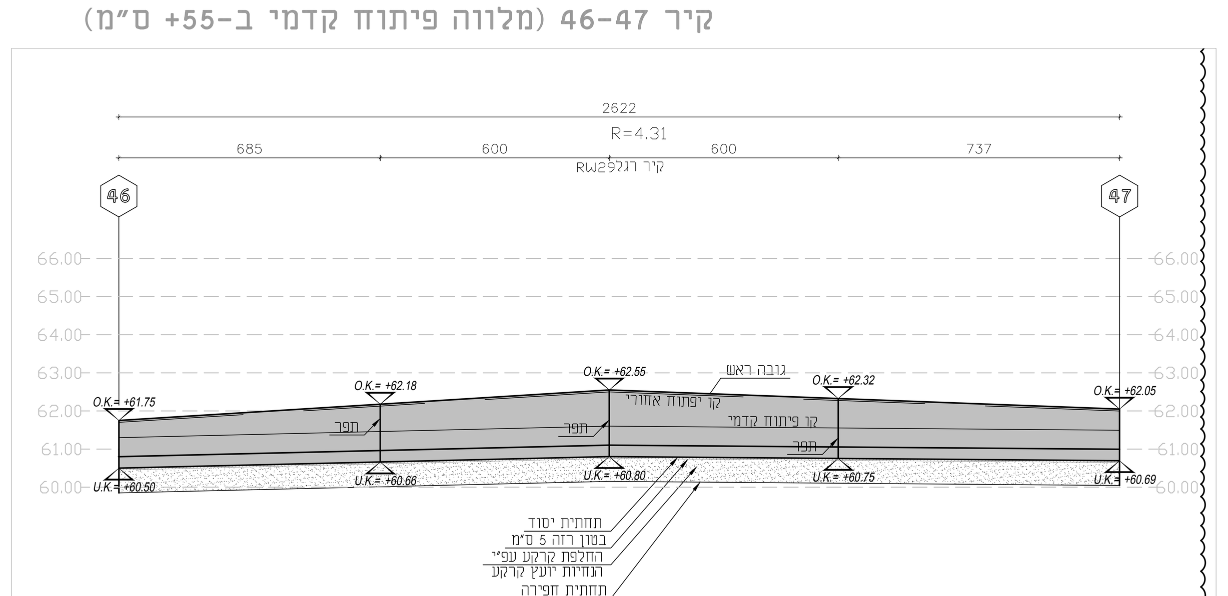

קיר 52-53

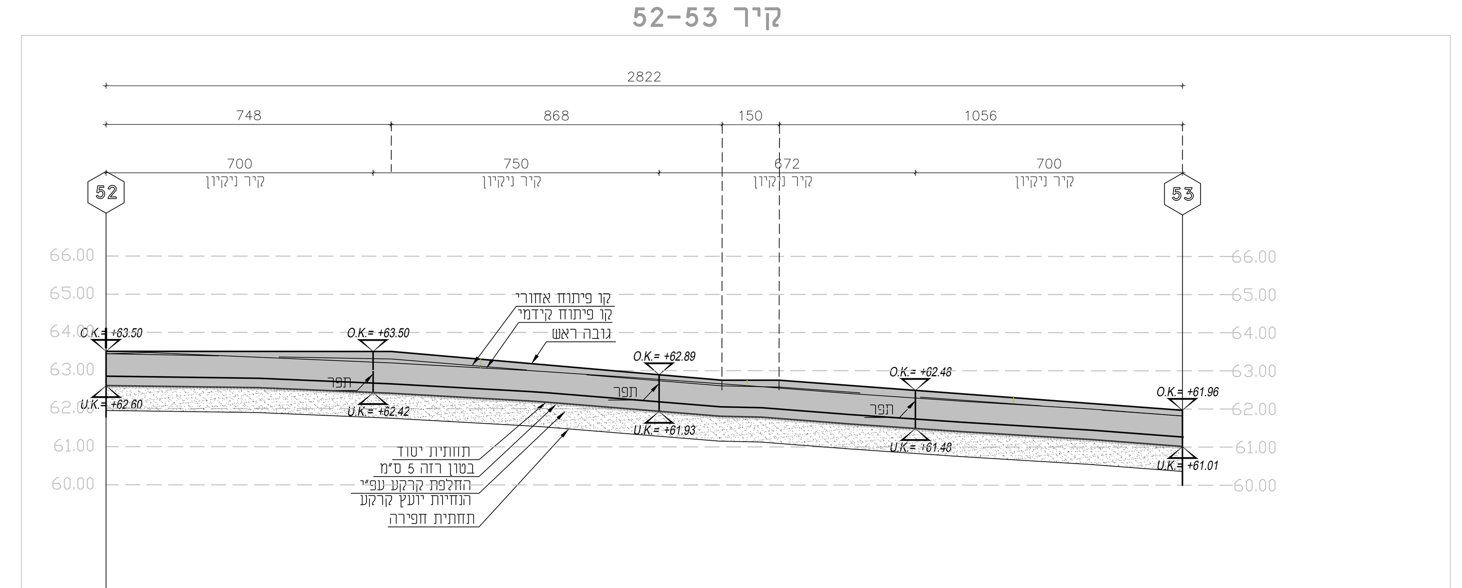

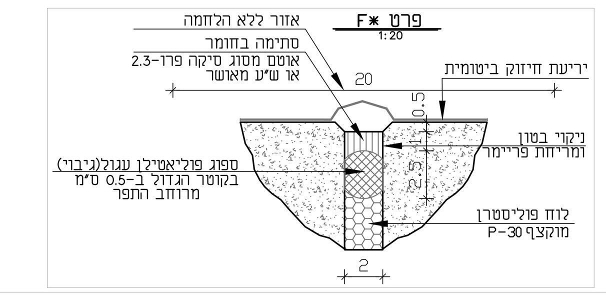

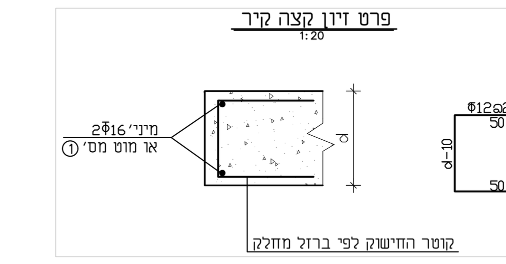

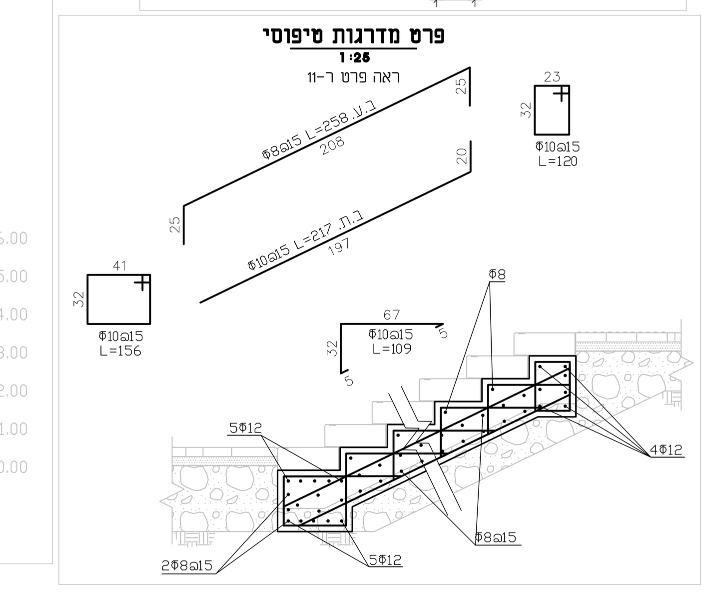

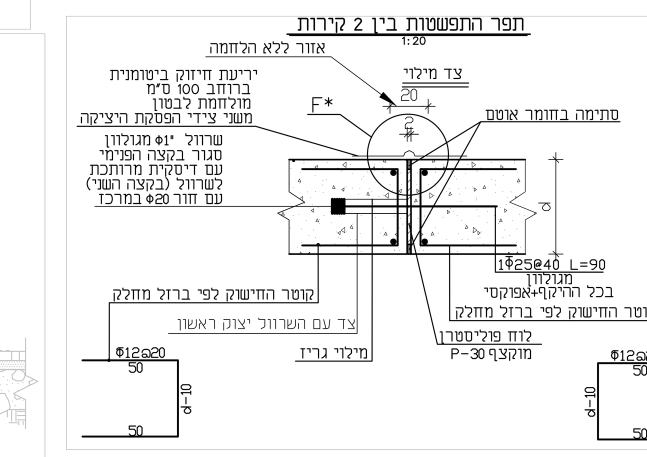

פרט טריבונה 9B

1:25

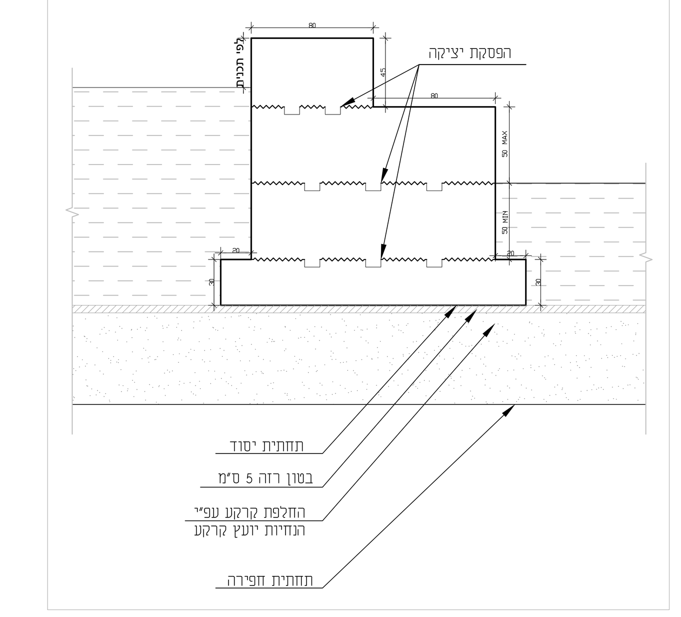

פרט טריבונה 9A

1:25

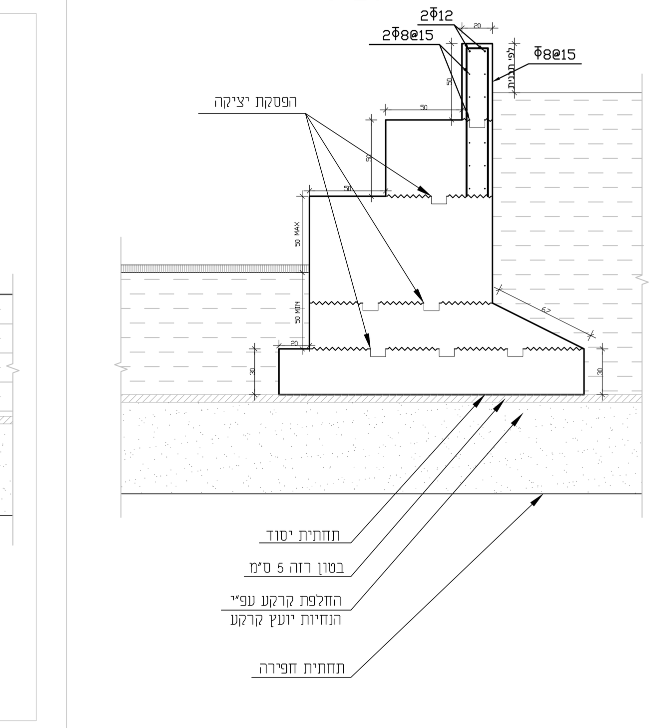

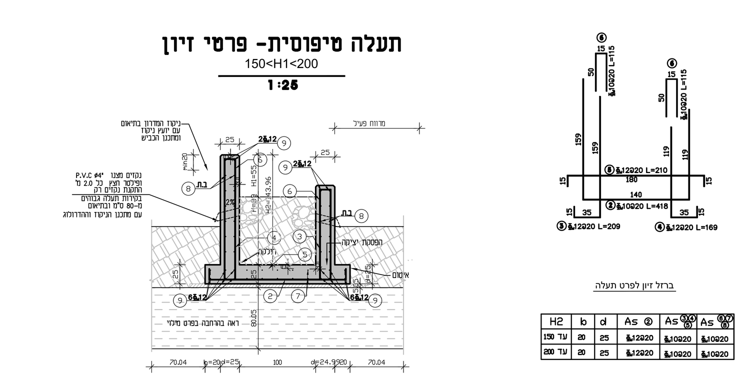

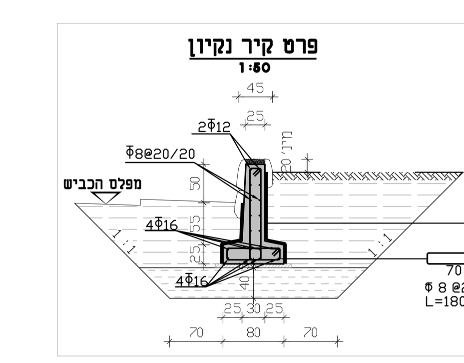

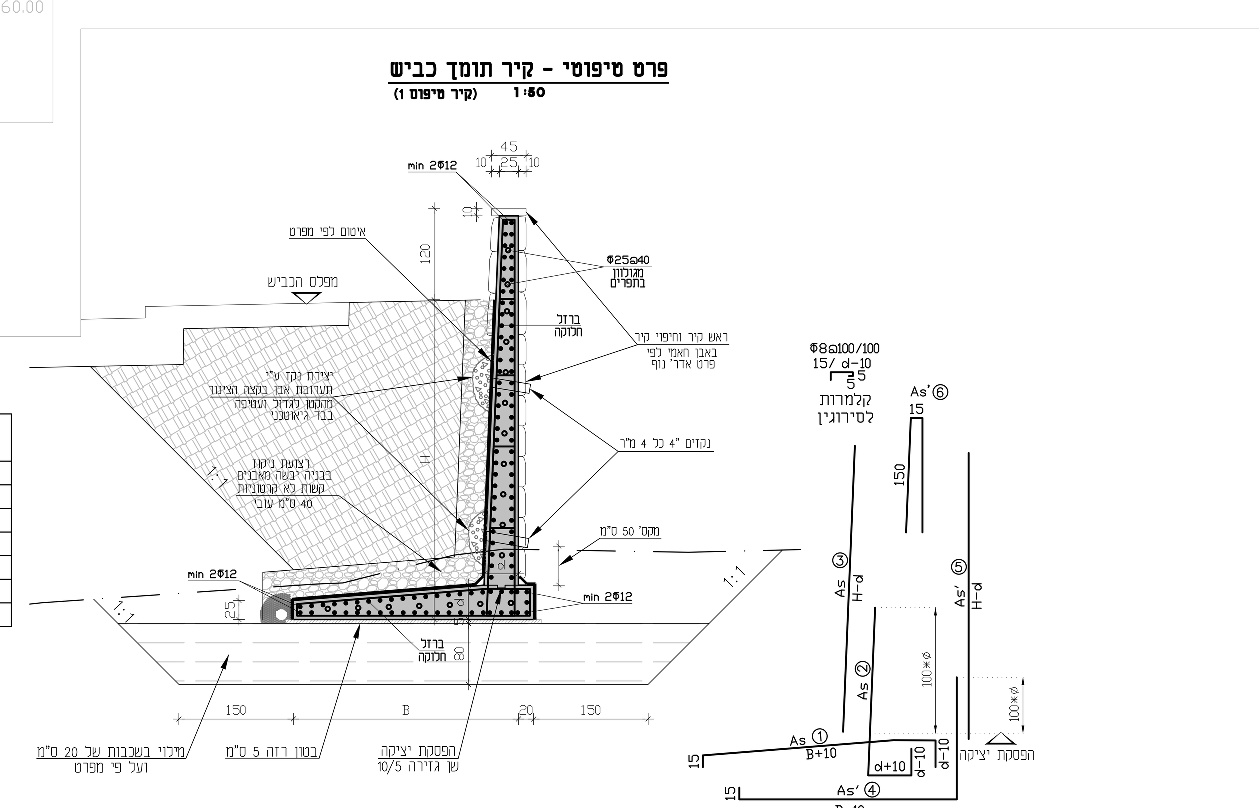

טבלה 1

ברזל זיון לפרט קיר טיפוסי

מס' סידורי	H	d	B	As ①②	As ③	As'/חלוקה ④⑤⑥
W1	עד 150	30	105	Φ12@20	Φ10@20	Φ10@20
W2	עד 200	30	140	Φ12@20	Φ10@20	Φ10@20
W3	עד 250	30	175	Φ12@15	Φ10@15	Φ10@15
W4	עד 300	30	195	Φ16@20	Φ12@20	Φ12@20
W5	עד 350	35	230	Φ16@20	Φ12@20	Φ12@20
W6	עד 400	40	260	Φ18@20	Φ16@20	Φ12@20
W7	עד 450	45	295	Φ18@15	Φ16@15	Φ12@15

המבצע אחראי לבדיקת המידות ולהתאמתן במקום.
על המבצע לבקר את כל המידות ועל כל טעות או אי התאמה יודיע למתכנן.
אין לבצע מידות ע"פ מדידה מהשרטוט.

מקרא:

בטון ממשיך	
בטון מפסיק	
בטון צומח	
חתך מקומי	

הפצה:

שם	תאריך	

שינויים:

מהדורה	תאריך	תאור עדכון
00	06.09.22	הפצה למכרז

הערות כלליות:
1. אין לבצע ללא היתר בניה מאושר כדין. ביצוע וקידום עבודות יהיה רק בפיקוח מהנדס צמוד ובנוכחות מנהל עבודה מוסמך ורשום.
2. בהיעדר הנחיה אחרת- סוג הבטון יהיה ב-30 לפחות.
3. יש לקרוא תכנית זו יחד עם תכניות אדריכלות ושאר היועצים.
4. על הקבלן להודיע למתכנן על כל סטייה ו/או אי הבנה שבתכנית זו טרם הביצוע.
5. על הקבלן לשמור היטב על דרישות, על פי כל דין, בטיחות מחמירות במהלך ביצוע העבודות. אין לבצע הרכבות של אלמנטים ו/או הנפות באזור בו עוברים אנשים. עמודים יתמכו ב-2 כיוונים.
7. יש לבצע בדיקות בטון (לחיצה) על פי דרישות הת"י ב- 7, 28, 60 יום, במבני מים יש לקחת דגימות לבדיקות מים ע"פ ת"י.
8. שרוולים ומעברים יש לקבל מיועצי חשמל, אינס' ומיזוג.
9. שים לב: בכל השטחים הרטובים כגון: מרפסות שמש -חדרים רטובים -חיפויי חוץ -ספים וכו, יש לאטום ע"פ חוק תכנון ובניה ובהתאם לפרטי האיטום בחוברת SYE-WP-600
10. גמר הבטון יהיה לפי תכניות אדריכליות, רצפות בטון יוחלקו בהליקופטר, שכבת שחיקה לפי הנחייה פרטנית של המתכנן והמזמין, גמר רמפות בטון יהיה, בהיעדר הנחייה אחרת, מסורק.
11. יש לתמוך את התקרה באזורים של הטרנספורמציה עד גמר התקשות הקומה שמעל.
12. עובי כיסוי הבטון ברכיבים הנמצאים מתחת לפני הקרקע יהיה 50 מ"מ.
13. עובי כיסוי הבטון ברכיבים הנמצאים מעל לפני הקרקע יהיה 30 מ"מ.
14. הבטון יתאים לדרגת חשיפה 3 לפי טבלה 3.2 בת"י 466 חלק 1.
15. סוג הפלדה: Φw - ת"י 4466 חלק 3.
Φ - ת"י 4466 חלק 4.

מועצה מקומית שהם

SEGEV שגב
architects אדריכלים

שם הפרויקט :
פארק ספורט שוהם

שם התכנית :
קירות פיתוח
פריסת קירות פנימיים

סטטוס:	לעיון ○	לאישור ○	למכרז ●	לביצוע ○
מהדורה:	תאריך:	תכנן:	שרטט:	אישר:
00	06.09.22	יואב	אורי	אביחי

שם קובץ: 867-SYE-RW- 0000 קנ"מ: 1:100

מסי גליון: 867-SYE-RW- 0000CS2-00 מס' סידורי: 867

היוזמים 6 אור יהודה
טל' 03-6420103
פקס 03-6420223
e-mail: office@syeng.co.il
שובל יהודאי מהנדסים
תכנון ייעוץ והנדסת מבנים