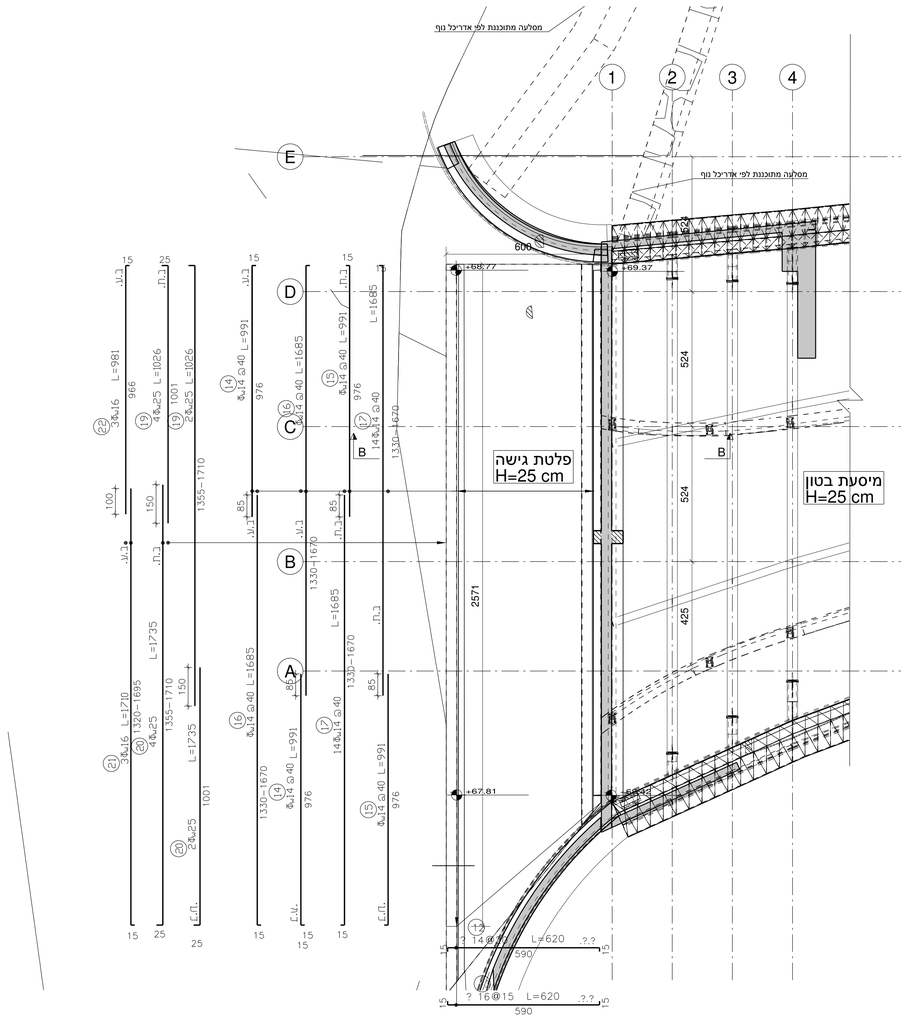

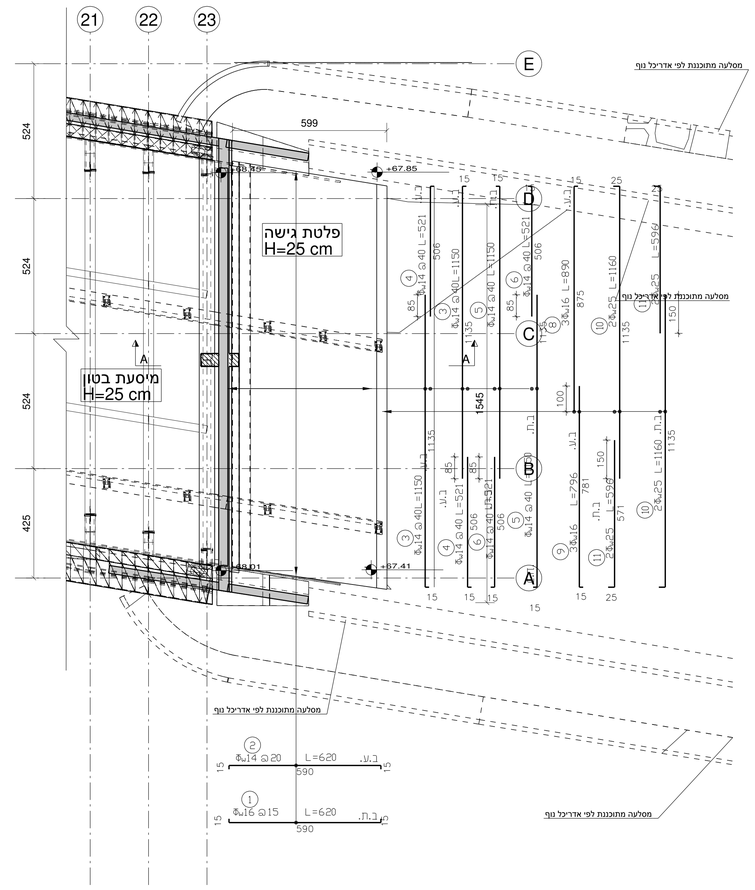

חתך בפלטת גישה צד צפון
1:25

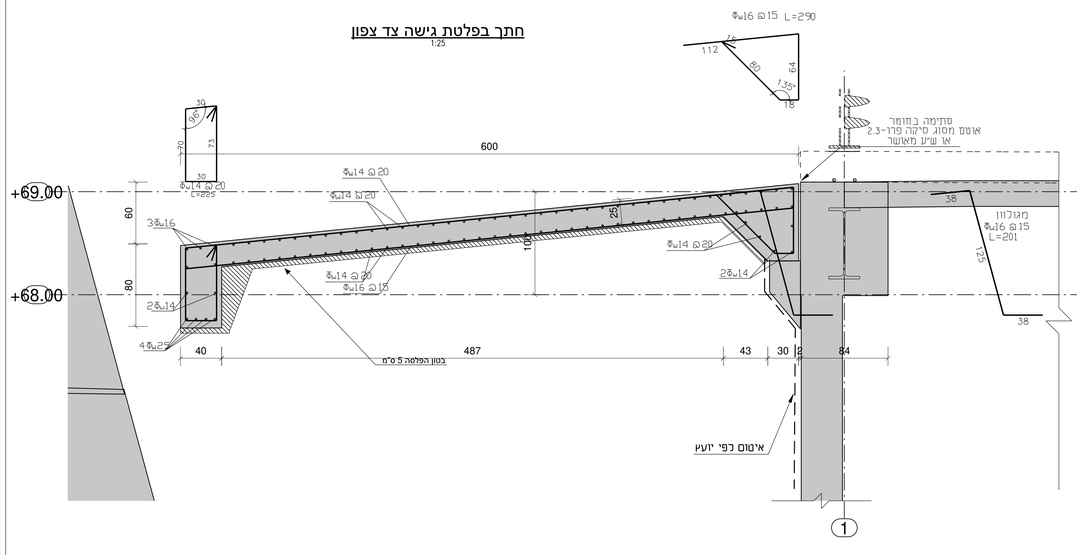

חתך בפלטת גישה צד דרום
1:25

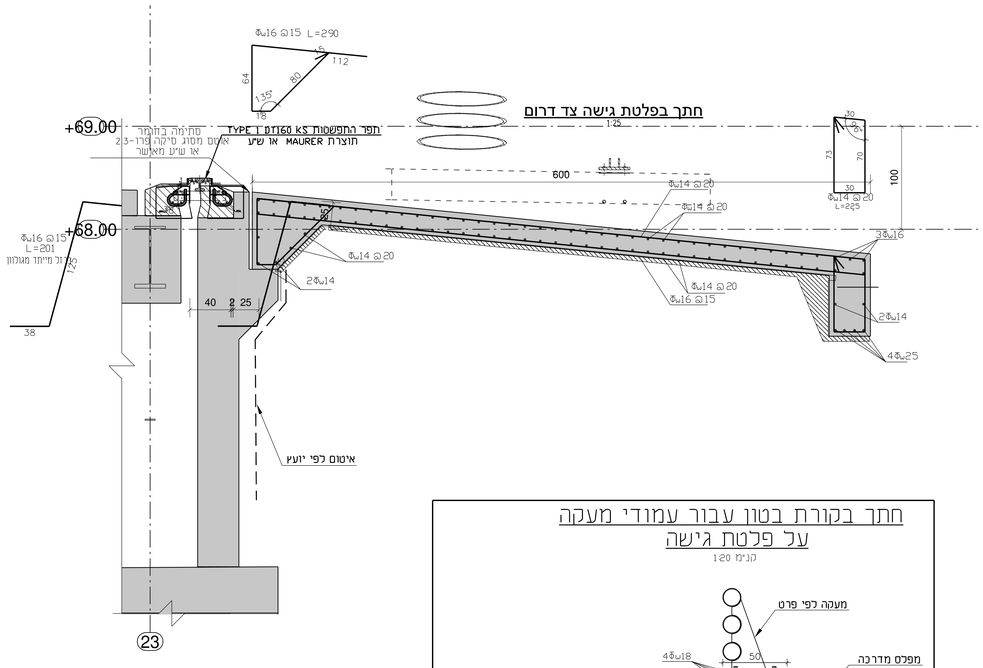

חתך בקורת בטון עבור עמודי מעקה על פלטת גישה
קנ"מ 1:20

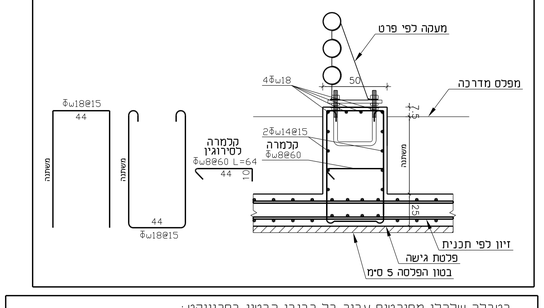

פרט תפר בין פלטת גישה לכנף
1:25

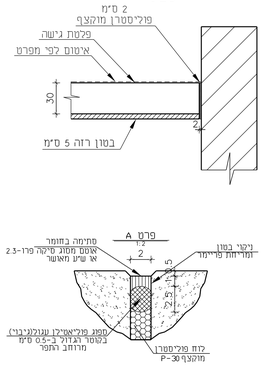

בטבלה שלהלן מפורטים עבור כל רכיבי הבטון בפרוייקט:
סוג הבטון והצמנט. סוג המבנה או הרכיב לפי טבלה 3.2 בת"י 466 חלק 1.
יחס מים-צמנט מקסימלית. כמות הצמנט המינימלית. דירוג הסומך ועובי בטון הכיסוי.

מס"ד	רכיב	סוג בטון/ סוג צמנט	סוג המבנה או הרכיב (טבלה 3.2 בת"י 466/1)	יחס מים-צמנט מקס'	כמות צמנט מינימלית (ק"ג מ"ק)	דירוג הסומך	עובי בטון הכיסוי (מ"מ)
1	בטון הפלסה	ב-30/ CEM-II 42.5N	-	-	-	S5	-
2	כלונסאות ריפון	ב-40/ CEM-II 42.5N	9	0.50	320	S6	75
3	יסודות	ב-40/ CEM-II 42.5N	9	0.50	320	S5	50
4	קורות ראש נציב קצה	ב-40/ CEM-I 52.5N	9	0.50	320	S5	50
5	מסעת בטון הגבהות למעקות	ב-40/ CEM-II 42.5N	5	0.45	320	S5	30
6	טבלות גישה	ב-40/ CEM-I 52.5N	9	0.55	320	S5	50

יש לקרוא תכנית זו יחד עם תכניות
תכנית נציב קצה צפוני 869BR05-04-17
תכנית נציב קצה דרומי ברזלים 869BR05-04B-17
תכנית נציב קצה דרומי 869BR05-05-17
תכנית נציב קצה דרומי ברזלים 869BR05-05-17
תכנית מיסעה 869BR05-11-17
תכנית תפרי התפשטות 869BR05-13-17

הערות:
1.סוג הבטון ב-40.
2.פלדת זיון מפלדה מצולעת רתיכה פ500 המתאימה לדרישות ת"י 4466.
3.מידות של מוטות זיון הינם חיצוניים.
4.כיסוי בטון 5 ס"מ.
5.יש להרטיב היטב את פני הבטון בהפסקת היציקה לפני יציקת שלב הבא .
6.הפסקת יציקה בין רצפה לקיר יש לחספס את פני השטח לעומק 7 מ"מ עם ניקוי יסודי.
הפסקות יציקה מותרות רק במוקומות המסומנים
7.כל חלקי הבטון הבאים במגע עם קרקע יקבלו איטום לפי מפרט יועץ איטום .
8.על המבצע לוודא מידות ומיקום.

עבודות שמשולבות בשלד כגון: חשמל,הארקת יסוד, תקשורת, אינס' וכו' ראה תוכניות יועצים.

עמוד ממשיך	
עמוד מפסיק	
עמוד מתחיל	
חתך מקומי	

1. סוג הבטון ב-40 מינ', אלא אם צוין אחרת.
2. כל הזיון ברזל פ500 מצולע רתיך
3. יש לאטום את פני הבטון הבאים במגע עם הקרקע לפי מפרט
4. חיפוי רכיבי הבטון החשופים לפי אדריכל
5. אביזרי חשמל, אינס', מיזוג אוויר וכו' ראה תכנית יועצים.

המבצע אחראי לבדיקת המידות ולהתאמתן בתקום. על המבצע לבקר את כל המידות ועל כל אי התאמה יש להודיע למתכנן לפני הביצוע. אין לקבוע מידות ע"י מדידה בתכנית. אין לבצע ללא היתר בניה מתאים ותקף ו/או על פי תכנית שאינה מסומנת כתכנית לביצוע.

מס'	תאריך

מ.פרויקט	
תאורה	
נגישות	
כמויות	
אינסט'	
אתר	
מזמין	
מתאם	
קרקע	
מ-אויר	
מעליות	
בטיחות	
חשמל	
קונסט'	
תנועה	
פיתוח	
אדריכל	
תאריך	

BR05 שהם

היזם
חברה הכלכלית שהם

אדריכלות
K.S.M

תאורן

שם התכנית: תכנית פלטות גישה		תאריך עדכון: 03.07.2019
שם הקובץ: שם הקובץ	מספר התכנית: 869BR05-15-17	שינוי מס': 0
תכנן: ידידיה / דני	שרטט: ידידיה	אישר: רוקח יצחק
לעיון/לאישור:	למכרז: X	לביצוע: בכפוף לאישור היועצים
קנה המידה: 1:25 1:100		C

רוקח & אשכנזי
מהנדסים יועצים בע"מ
רח' בורלא 52 ת"א
טל': 03-6994427 פקס: 03-6995808
E-MAIL: RA-ENG.COM
WWW.RA-ENG.COM