מקרא:

PVC 1X0110/12.5	שרוול PVC למעבר צנרת השקיה בכביש בקוטר 110 מ"מ דרג 12.5
1XØ110/10 PE	שרוול PE מפולאתילן קשיח למעבר צנרת השקיה במדרכות בקוטר 110 מ"מ דרג 12.5
PE 1XØ75	שרוול PE מפולאתילן קשיח למעבר צנרת השקיה במדרכות בקוטר 75 מ"מ דרג 10
PE 1XØ90	שרוול PE מפולאתילן קשיח למעבר צנרת השקיה במדרכות בקוטר 90 מ"מ דרג 10
◉	תא ביקורת למעבר שרוולים בכביש בקוטר Ø80 ס"מ ובעומק 100 ס"מ כולל מכסה מרובע מברזל דגם "מורן" תוצרת "וולקן" או ש"ע

פרט בריכת בטון להיסתעפות צנרת השקיה

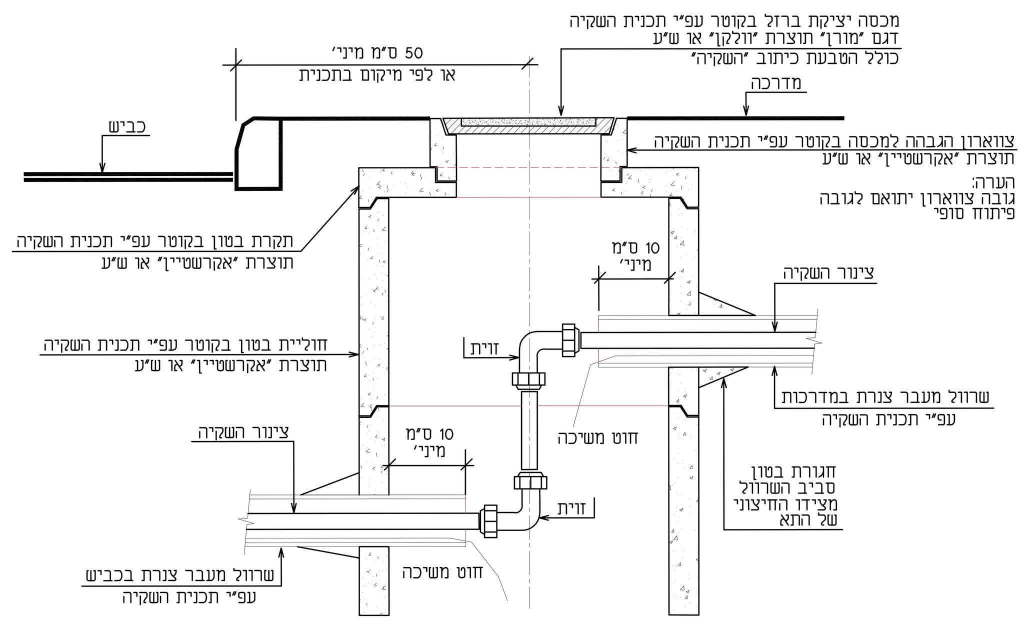

הערה: גובה וקוטר בריכת הבטון יקבע עפ"י תאום תשתיות

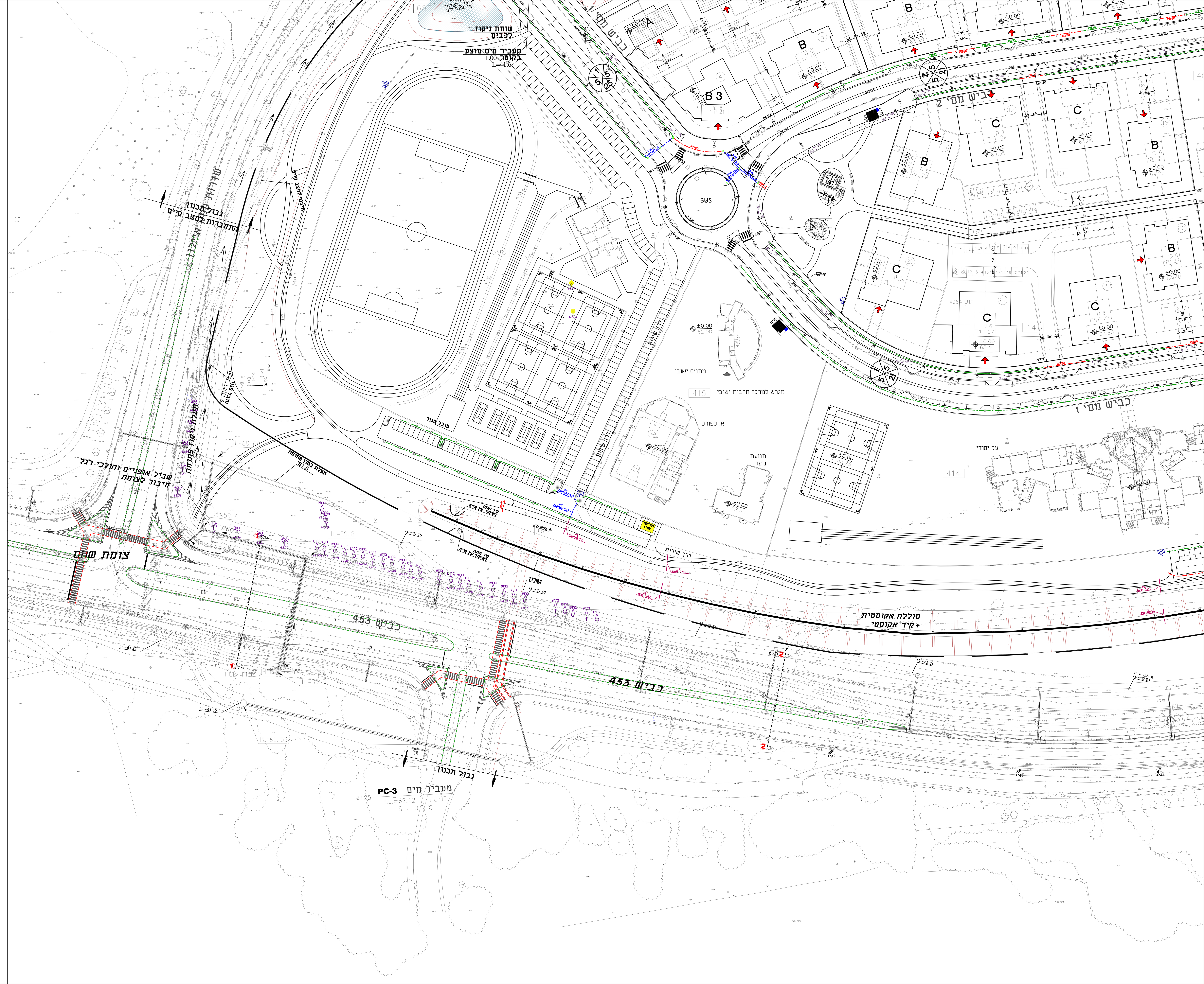

מהדורה	תאריך	תאור עדכון	אישר
00	15/10/17	מכרז שלב-א'	ב.ל.

עמק איילון
ניהול תשתית ופרוייקטים
רח' הרטום 14, ירושלים
טל: 077-2305852

כהן טולקובסקי אדריכלים
רחוב שלמה המלך 7 ירושלים טל: 02-9663602
office@ct-arch.co.il

צ'ריקובר אדריכלים
רחוב שלמה המלך 7 ירושלים טל: 02-9663602
dima@cherikover.com

חשוב:
- אין למדוד מהשרטוט.
- המבצע יקפיד על ביצוע בהתאם לתוכניות. שינוי יעשה רק לאחר קבלת אישור בכתב מהמתכנן.
- המבצע יודיע למתכנן על כל טעות באם תתגלה בתוכניות.

KSM West End Group Architects And Environmental Planners
קסם קבוצת סוף מערב אדריכלים תכנון הסביבה ותכנון אורבני
Park Daniv, 21 Yegia Capayim St. Petach Tikva, Israel, 49130, P.O.B 3566
פארק דניב רח' יגיע כפיים 21ג' פתח תקוות, ישראל 49130 ת.ד. 3566
www.ksm-a.com

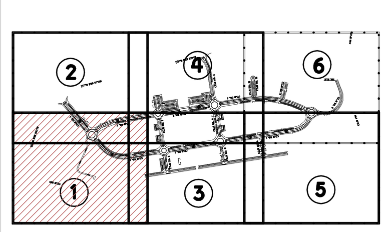

מפתח גליונות:

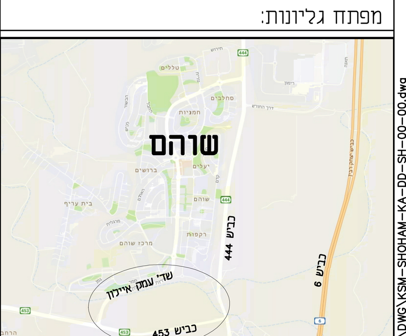

תרשים סביבה (ללא קנ"מ)

ד.א.ל הנדסה
מתכננים עתיד, מנהלים את הדרך

פרוייקט:
שכונה כ"א
שוהם

שם התוכנית:
תכנית שרוולי השקיה
גליון 1

שלב תכנון	מוקדם (PD) ○	ארעי (TD) ○	מפורט (DD) ◉	
מטרה	לעיון (FI) ○	לאישור (FA) ○	למכרז (FT) ◉	לביצוע (FC) ○

	תאריך	תכנן	שרטט	אישר
	15/10/17	ש. אפלבאום	ש. אפלבאום	ברוס לוין

מס' פרוייקט: 595 — קנ"מ: 1 : 500

שם קובץ הגיליונות: SHEET FILE NAME: KSM-SHOHAM-KA-DD-SH-00-00.dwg

מספר תוכנית/שם קובץ ההדפסה:
מהדורה גיליון שלב פרוייקט אלמנט פרוייקט תחום מתכנן
KSM-SHOHAM-KA-DD-SH-01-00

P:\TEAM PROJECTS\595 כא שהם\KSM\DWG\KSM-SHOHAM-KA-DD... Shimon 10/10/2017 14:38:43