טבלת גשרים ומעבירי מים – שוהם כ"א

גשר		סוג קונסטרוקציה	מפתח (מ')	רוחב (מ')
BR-01	גשרון הולכי רגל	קשת מסבך רדוד	± 20.0	3.5
BR-02	גשרון הולכי רגל	קשת מסבך רדוד		
BR-03	גשר רכב (גשר מנדטורי)	פלד קשת מסך	± 28.0	12.0
BR-04	גשרון הולכי רגל	סרט פלדה ומסבך הפוך	60.0	4.70
BR-05	גשר רכב	פלדה קשת עליון	62.0	15.0
BC-1	כביש על מעביר מים (נחל נבלט מזרח)	בטון מזוין מעקה פלדה	לפי תוכנית	לפי תוכנית
BC-2	מעבירי מים הארכה (נחל בית עריף מערב)	בטון מזוין מעקה פלדה	בטון מזוין מעקה פלדה	בטון מזוין מעקה פלדה

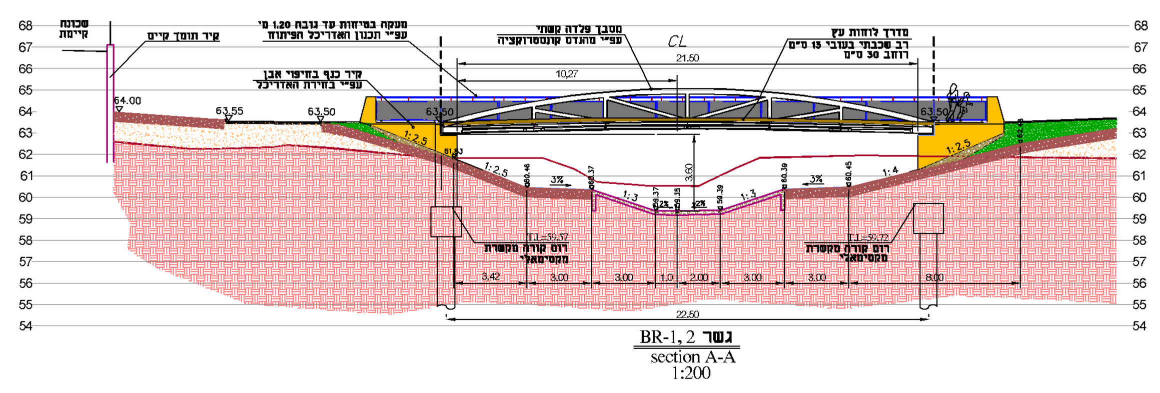

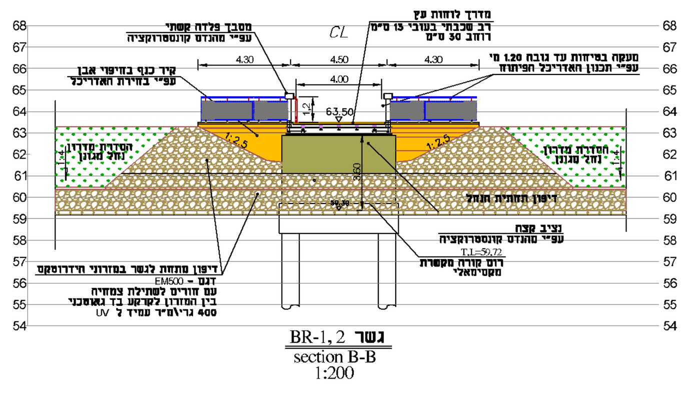

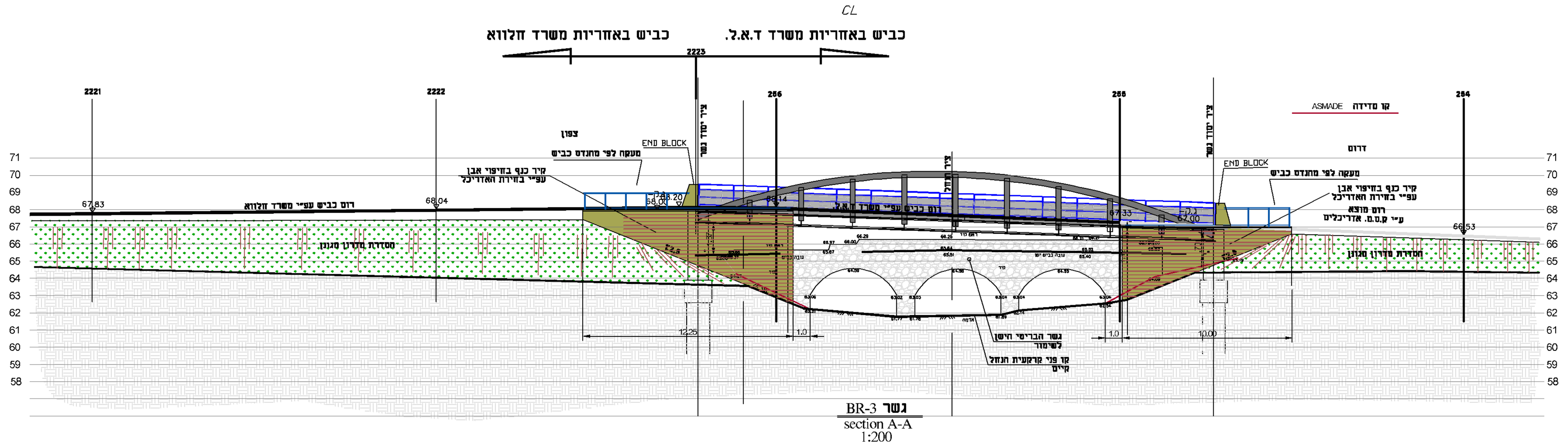

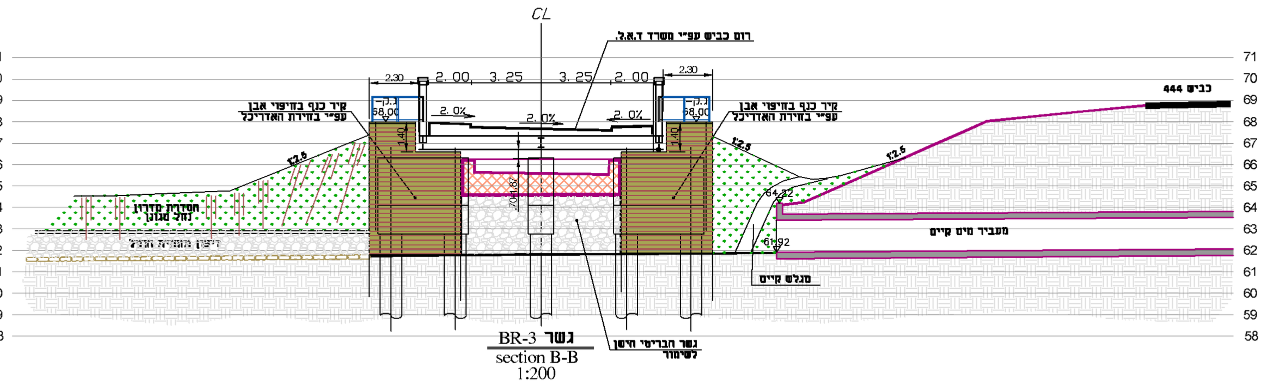

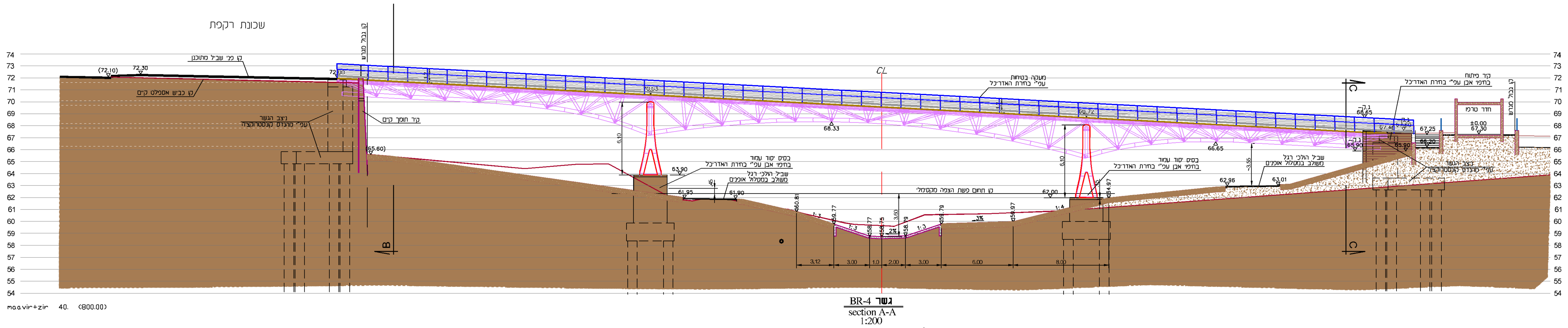

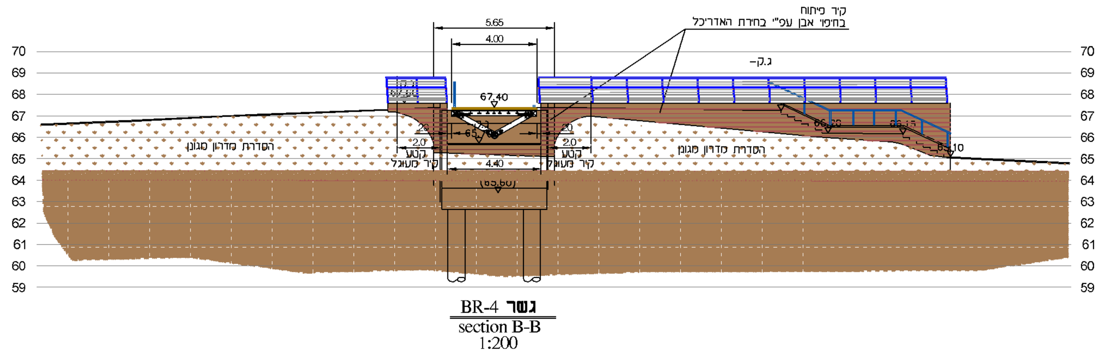

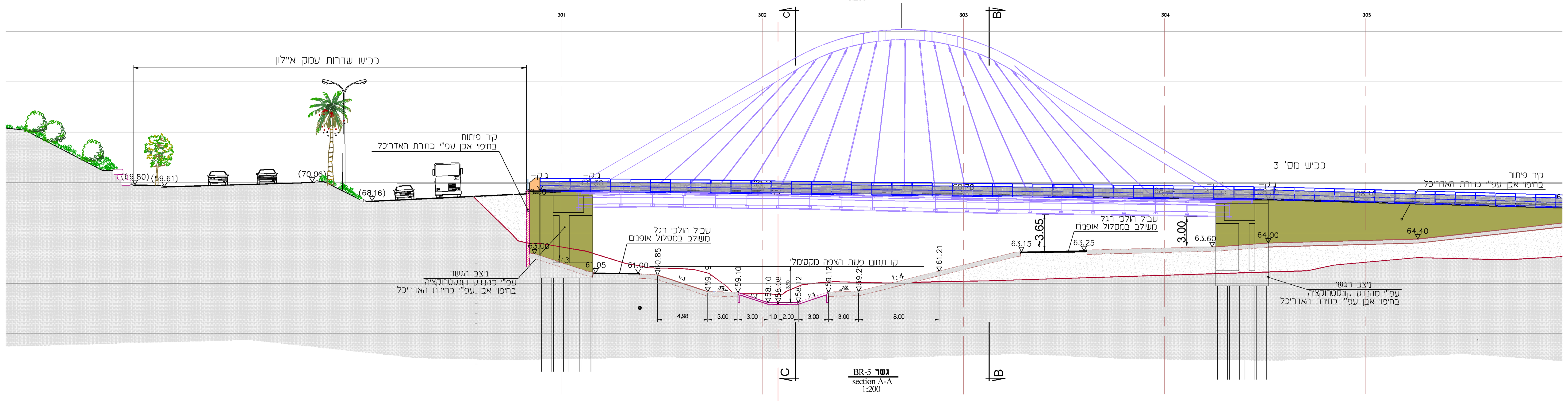

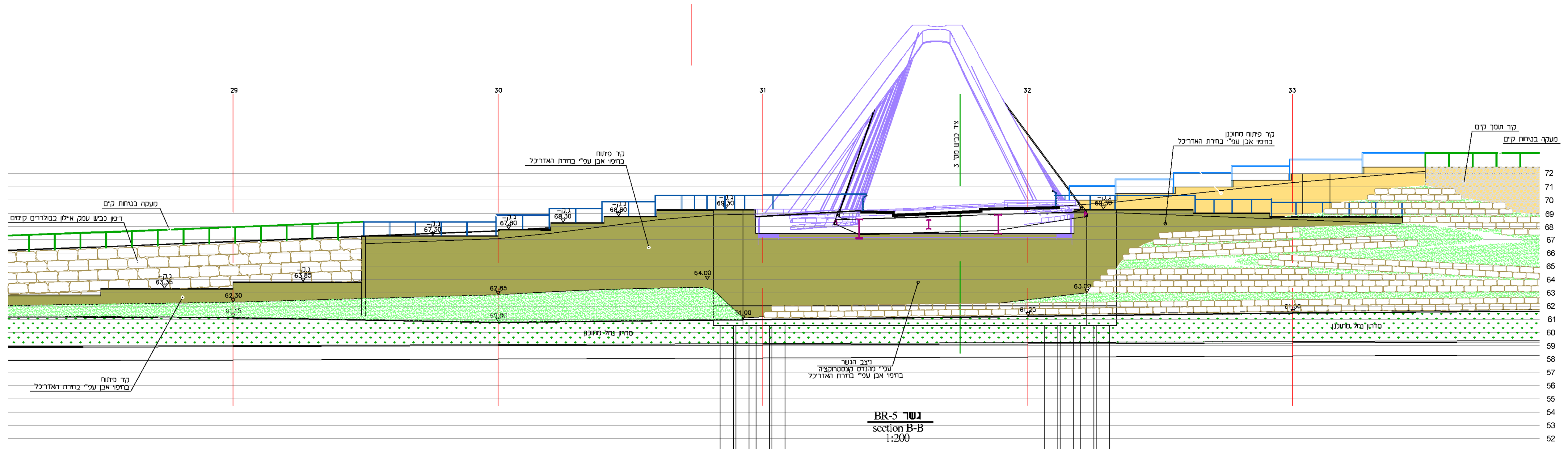

מפתח מיקום גשרים

1:2500

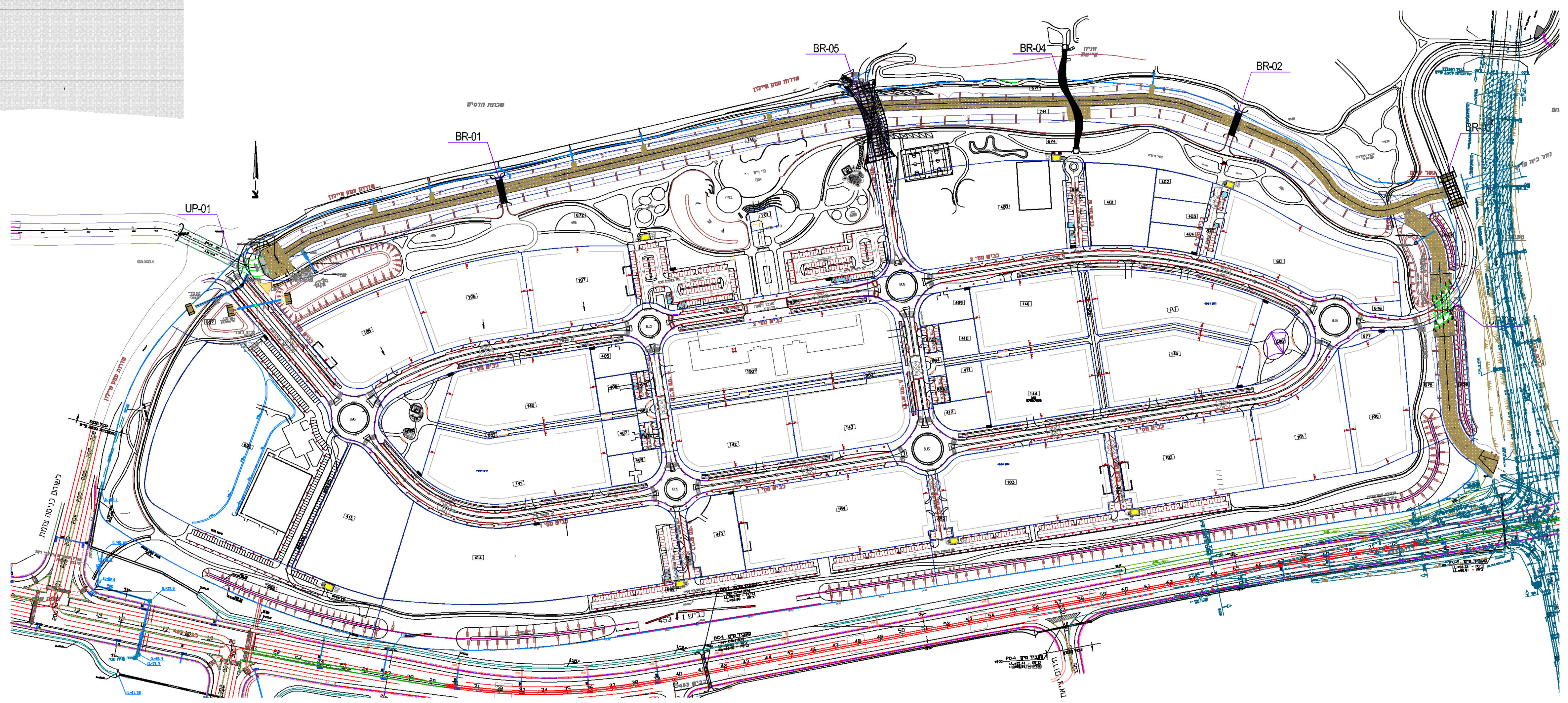

מהדורה	תאריך	תאור עדכון	אישר

עמק איילון
ניהול תשתית ופרוייקטים
רח' הרטום 14, ירושלים
טל: 077-2305852

כהן טולקובסקי אדריכלים
רחוב שלמה המלך 7 ירושלים טל: 02-9663602
office@ct-arch.co.il

ציריקובר אדריכלים
רחוב שלמה המלך 7 ירושלים טל: 02-9663602
dima@cherikover.com

חשוב:
- אין למדוד מהשרטוט.
- המבצע יקפיד על ביצוע בהתאם לתוכניות. שינוי יעשה רק לאחר קבלת אישור בכתב מהמתכנן.
- המבצע יודיע למתכנן על כל טעות באם תתגלה בתוכניות.

דאל הנדסה
מהנדסי כבישים ותשתיות
נייד: 050-5512797
yehuda@del.co.il

מפתח גליונות:

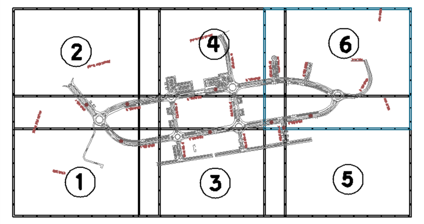

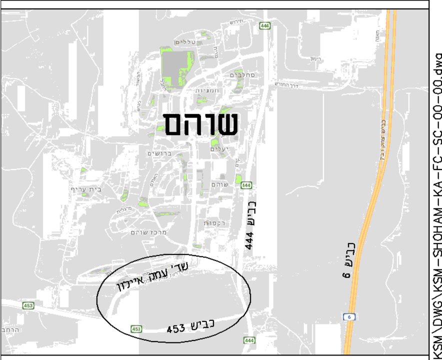

תרשים סביבה (ללא קנ"מ)

KSM West End Group Architects And Environmental Planners
קסם קבוצת סוף מערב אדריכלים תכנון הסביבה ותכנון אורבני

פרוייקט:
שכונה כ"א
שוהם

שם התוכנית:
תכנית
חתכים נופיים לגשרים
גליון 3

שלב תכנון	מוקדם (PD)	ארעי (TD)	מפורט (DD)
מטרה	לעיון (FI)	לאישור (FA)	למכרז (FT) / לביצוע (FC)

תאריך	תכנן	שרטט	אישר
20/02/18	ש. אפלבאום	ש.אפלבאום	ברוס לוין

מס' פרוייקט: 595 קנ"מ: 1:200

שם קובץ הגליונות: SHEET FILE NAME: KSM-SHOHAM-KA-FC-SC-00-00.dwg

מספר תוכנית/שם קובץ ההדפסה:
KSM-SHOHAM-KA-FC-SC-03-00

P:\TEAM PROJECTS\595 שוהם כא\KSM\DWG\KSM-SHOHAM-KA-FC-SC-00-00.dwg

Marinal

25/02/2018 12:24:26