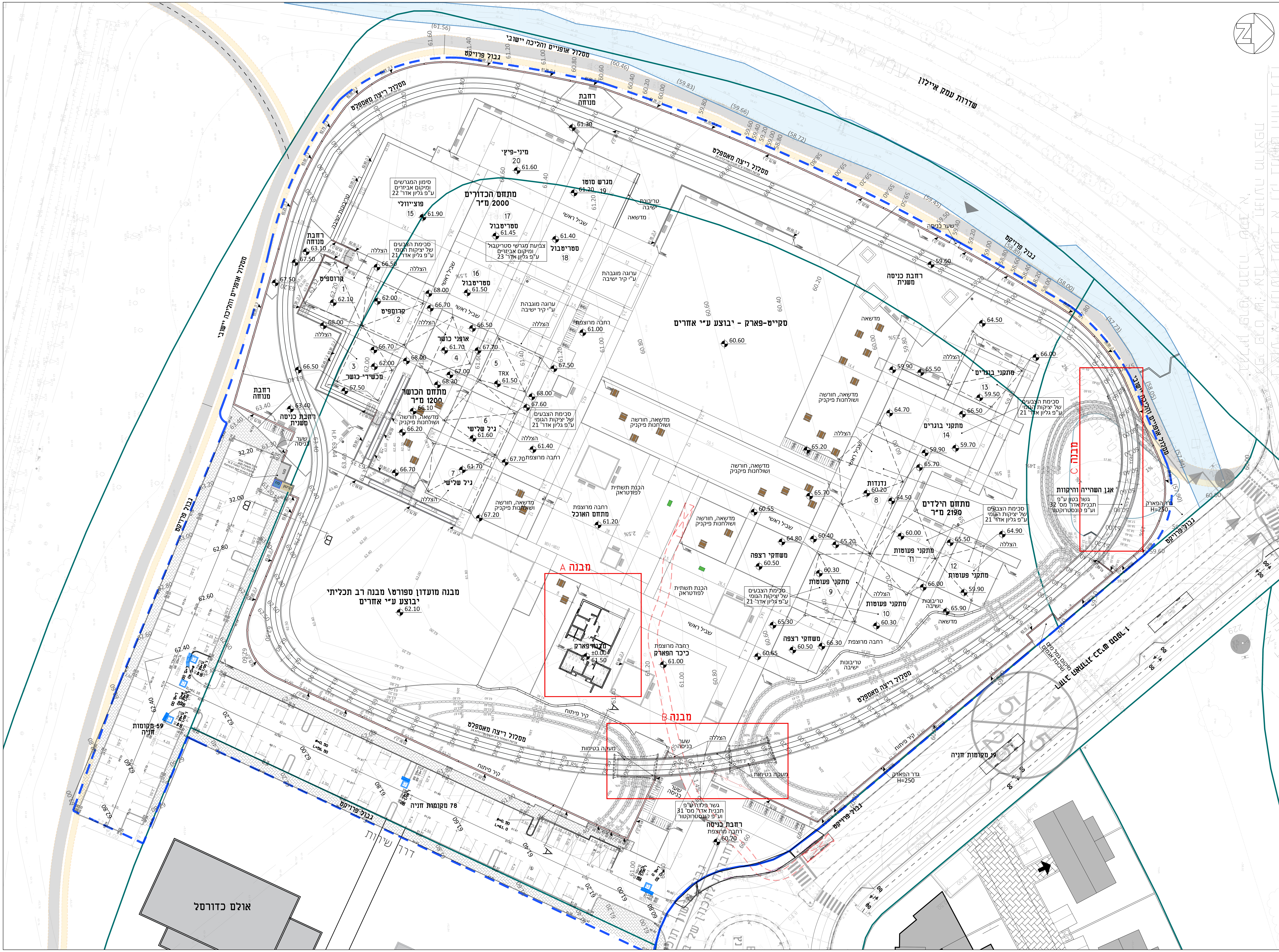


יש לקרוא תכנית זו יחד עם תכנית קונסטרוקציה
יש לקרוא את הנחיות המהנדס טרם ביצוע

**הערות:**

- ביצוע אלמנטי קונסטרוקציה ע"פ הנחיות המהנדס בלבד.
- פרטי מסגרות בניין - ראה תכנית קונסטרוקציה.
- יש לקרוא את המפרט הטכני המצורף, אשר מהווה את הנחיות הביצוע לתכנית זו.
- אינסטלציות יש לקרוא יחד עם תכנית אינסטלציה ותכנית פרישות.
- אין לשנות הוראות תכניות זו ללא אישור בכתב מהאדריכל.
- ריצוף - ראה תכנית פרישות.
- באחריות קבלן הביצוע לעמוד בכל דרישות הבטיחות של האתר ועובדיו, כמתחייב בחוק.
- פרטי פיתוח לביצוע - בהתאם להנחיות אדריכל הנוף.
- כל פרטי המעקות, אורכים וגבהים יבוצעו בהתאם לאישור סופי של יועץ בטיחות הפרויקט.
- יעשה שימוש בצבעים בריאים ע"פ מפרט בניה ירוקה - בעלי VOC נמוך.
- מוצרים כגון לוחות גבס, אקווה פאנל, תקרות אקוסטיות וכד' יהיו בעלי תו תקן ירוק וע"פ מפרט בניה ירוקה.
- רשימת כלים לקבועות סניטריות - ראה מפרט תגמירים.
- רשימת חומרי גמר משלימים - ראה מפרט תגמירים.

| תפוצה: | מהנדס המועצה: | מנהל הפרויקט: | אדריכל: | אדריכל נוף: | קונסטרוקטור: | מהנדס חשמל: | מהנדס תברואה: | מהנדס תנועה: | יועץ בטיחות: | יועץ נגישות: | יועץ דשא: | קבלן: | פיקוח: | הועבר באמצעות: |
|---|---|---|---|---|---|---|---|---|---|---|---|---|---|---|
| 27.07.22 | X | X | X | X | X | X | X | X | X | X | | | | מייל |

| תאריך: | הוצאה: | מהות השינוי: |
|---|---|---|
| 27.07.22 | | למכרז |

אין להסתמך על המידות המופיעות בשרטוטים. על המבצע לבדוק את המידות בשטח בכל מקרה של אי. התאמה במידות יש לידע את האדריכל.

זכויות היוצרים שמורות לאדריכל. אין לערוך, לשנות או לבצע כל שימוש בתכנית זו ללא הסכמה או קבלת אישור של האדריכל.

# פארק הספורט שוהם

המזמין:

## מועצה מקומית שוהם

שם התכנית:

## תכנית עבודה כללית

| גיליון: | מס' פרויקט: | מהדורה: |
|---|---|---|
| 20 | 118-06.18 | 0 |

| לעיון | לאישור | **למכרז** | לביצוע | שירטוט: שני | בקורת: זהר |
|---|---|---|---|---|---|

לאישור המזמין:

קנ"מ: 1:100

ת.הוצאה: 27.07.22

אלון התבור 21, קיסריה
טל' קווי: 04-6276726
פקס: 04-6276726
kavbanof@kav-banof.co.il
קו בנוף אדריכלות נוף בע"מ

SEGEV שגב architects אדריכלים
רח' הבנקים 8 Ha'Bankim st.8, Haifa
טל' קווי: Tel: 04-8104545
פקס: Fax: 04-8104547
נייד: Handy: 054-6340525
zohar@segev-arch.com